TEATRO INFANTIL / TEMPORADA 2021-22

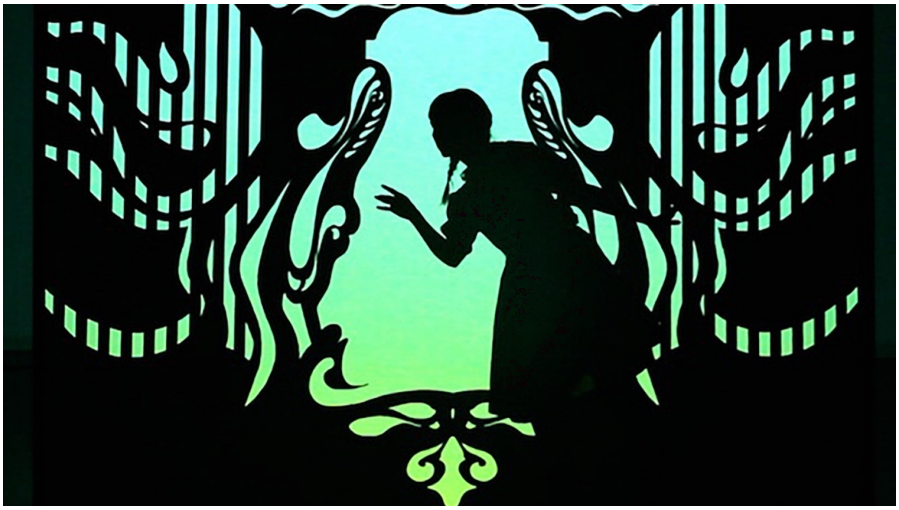

Teatro Echegaray | infantil

domingo **27** febrero 11.00 h y 13.00 h

Inicio venta 03/12/2021

Precio **6€** (único)
No aplicables descuentos habituales

EL VIAJE DE DOROTHY

Fantastique Company
Autor del texto original Lyman Frank Baum
Adaptación, interpretación y dirección Irene Santos
Dirección artística Adrián Cuervo

40 min (s/i) Teatro de actores, imagen proyectada y videomapping. A partir de 3 años
fantastiquecompany.com
PREMIO OH! DE LAS ARTES ESCÉNICAS DE ASTURIAS AL MEJOR ESPECTÁCULO PARA LA INFANCIA (2018)
PREMIO DEL CIRCUITO DE LAS ARTES ESCÉNICAS DEL PRINCIPADO DE ASTURIAS (2017)

Dorothy, una muchacha que vive con sus tíos en Kansas, es atrapada por un tornado que la llevará a unas extrañas tierras gobernadas por el Mago de Oz. Para regresar a casa, Dorothy deberá visitarlo. Lo hará acompañada por un robot, un espantapájaros y un león. Todos ellos tienen importantes deseos que pedirle, pero si quieren lograrlos tendrán que acabar con la Malvada Bruja del Oeste.
Fantastique Company es una compañía de teatro y nuevas tecnologías que se caracteriza por el uso creativo de estas, con técnicas punteras como el videomapping, el reconocimiento facial para animar personajes o cámaras de análisis de movimiento y proyectores para dotar de interactividad a sus montajes escenográficos.