TEATRO INFANTIL / TEMPORADA 2023-24

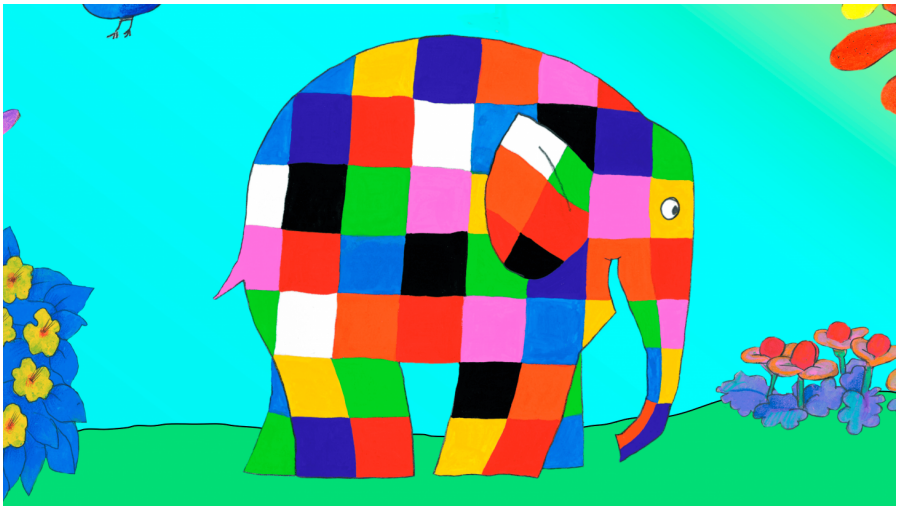

Teatro Echegaray | infantil

domingo **10** diciembre 11.00 h y 13.00 h

Inicio venta 22/06/2023

Precio **6€** (único)
No aplicables descuentos habituales

ELMER, EL ELEFANTE DE COLORES

Tutatis Producciones Teatrales
Adaptación Ruth García del original de David McKee
Con Albeni Aranda y Laia Lòpez
Música Joan Solé
Dirección Ruth García

50 min (s/i) Teatro de títeres y actores. A partir de 2 años
www.tutatis.es

Elmer es un elefante nada aburrido; a diferencia de sus amigos él es multicolor. Este cuento clásico infantil creado por David Mckee narra la historia de este personaje y su día a día en un mundo donde todos sus amigos son de color “elefante”. Un espectáculo en el que lo convencional queda de lado, en el que se enseña la importancia de ser uno mismo y en el que se transmiten valores positivos tan importantes como el respeto, la aceptación y la diversidad.
Productora y distribuidora catalana con más de 30 años de experiencia en el ámbito de las artes escénicas, eventos, espectáculos teatrales, animaciones de calle y conciertos, a través de diferentes compañías de teatro familiar, de calle y animaciones, los proyectos de Tutatis Producciones Teatrales han conseguido prestigio y reconocimiento dentro y fuera de nuestro país.